

Seminare / Aktionen 2016

Nur mit Anmeldung beim Vorstand !

Samstag, 5. März 2016, 14:00 - 17:00 Uhr

Herstellung von Drahthühnern oder -herzen

mit Karin Urban und Gabi Busse

Kosten: ca. 15,00 €

Veranstaltungsort:
Gifhorner Weg 10, Wilsche

Samstag, 23. April 2016, 8:30 - 12:30 Uhr

Crashkurs Erste Hilfe

Kosten: ca. 20,00 €

Veranstaltungsort:
DRK Tagungszentrum, Gifhorn
Am Wasserturm

Dienstag, 7. Juni 2016, 18:00 - 21:30 Uhr

Italienisch Kochen

Kosten: ca. 10,00 €

Veranstaltungsort:
Dorfgemeinschaftshaus Wilsche
Mühlenstr. 21

Gäste sind zu allen Veranstaltungen
herzlich willkommen!

Weitere Informationen über unsere
Aktivitäten erhalten Sie beim ...

LandFrauenverein Gifhorn und Umgebung
Ulrike Weimann (1. Vorsitzende)
Gifhorner Weg 10
38518 Gifhorn
Tel. : 05371-73436
Fax : 05371-76436
Mail : ulrike-weimann@web.de

oder bei den Ortsvertrauensfrauen:

Dannenbüttel	Lisa Camehl	05371-61751
	Hannelore Schulze	05371-6069
Gamsen	Gitta Neuwirth	05371-73593
	Rosi Hoffmann	05371-71340
Gifhorn	Ebba Basler	05371-3886
	Waltraud Steinkamp	05371-51382
	Ingrid Hammermeister	05371-53599
Grußendorf	Marlis Dröge	05379-294
	(Leiterin Tanzgruppe)	
Kästorf	Petra Müller	05371-74979
	Heike Rehbock-Meyer	05371-74299
Neubokel	Birgit Hollenbach	05371-6875353
Neudorf-	Angelika Heinemann	05378-880
Platendorf	Christel Schrader	05378-363
Stüde	n.n.	
Wagenhoff	n.n.	
Westerbeck	Heidrun Lippel	05371-6565
	Bärbel Lorenz	05371-61265
Wilsche	Simone Homann	05371-54375
	Uta Willuhn	05371-71435
	Inge Leppin	05371-960812

www.landfrauen-gifhorn.de

LandFrauen
Gifhorn und Umgebung

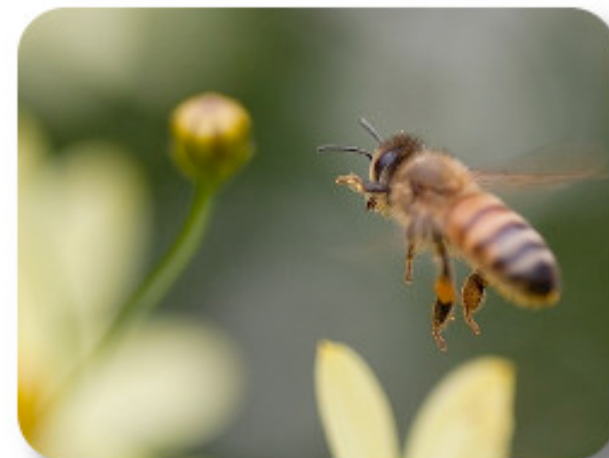

Programm 2016

Vorträge - Seminare - Kurse
Pflege der Gemeinschaft



Dienstag, 19. Januar 2016
14:30 - 17:15 Uhr

Jahreshauptversammlung

Regularien des Vorstandes

* Vortrag: Entwicklungen von
Genossenschaftswohnungen
in Gifhorn

Referent: Andreas Otto, Gifhorn



Samstag, 13. Februar 2016
9:00 - 13:00 Uhr

Frauenfrühstück (mit Voranmeldung)

* Vortrag: Eine Frau auf der Walz

Referentin: Annika Perlmann, Krukow



Programm 2016

Veranstaltungsort:
Bürgerschützensaal
Schützenplatz 3, 38518 Gifhorn



Dienstag, 15. März 2016
14:30 - 17:15 Uhr

* Vortrag: Erzählungen aus
einem Richterleben

Referent: Martin Hartleben, Gifhorn



Dienstag, 12. April 2016
18:00 - 21:00 Uhr

* Vortrag: Rund ums Energiesparen

Referent: Herr Göring, LSW Gifhorn



Sommerpause

Dieses Programm wurde von den Landfrauen
Gifhorn und Umgebung erstellt.

*Die mit  gekennzeichneten Vorträge finden
in pädagogischer Verantwortung der LEB statt.



Dienstag, 11. Oktober 2016
18:00 - 21:00 Uhr

Erntedankfeier Gedanken zum Erntedank

* Vortrag: Vegan-Vegetarisch
Was erwartet uns morgen?

Referentin: Christine Schulze, Wittingen



Dienstag, 22. November 2016
18:00 - 21:00 Uhr

* Vortrag: Pflanzliche Arzneimittel -
Wie wirken sie auf unseren Körper?

Referent: Apotheker A. El-Hawari, Wesendorf



Dienstag, 13. Dezember 2016
14:30 - 17:00 Uhr

Weihnachtsfeier

* Vortrag: Es war einmal - Märchen
aus aller Welt

Referentin: Gisela Ott, Westerbeck

